FRANIMO

https://www.franimo.be/te-koop/huis/frankrijk/plaats/chatel-gerard-89310/7352427/

huis te koop Châtel-Gérard, Yonne (Frankrijk)


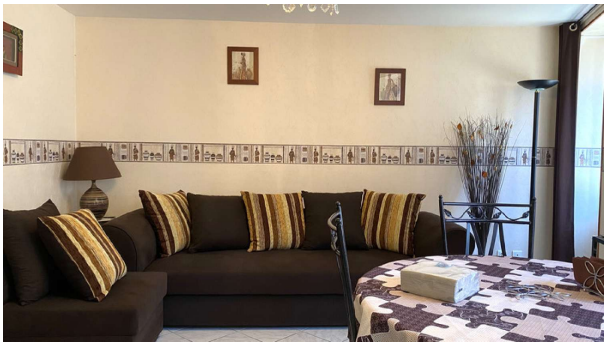

Huis te koop in of nabij Châtel-Gérard in de Bourgogne-Franche-Comté voor een bedrag van € 28.000 met een oppervlakte van 44 m2 met 4 kamers en met een tuin of terrein van 66 m2 , dit onroerend goed object wordt u aangeboden door Eve Desmarest van makelaardij Capifrance Desmarest .

gegevens woning

Franimo id:	**7352427**
referentie:	**340931640390**
nabij of in:	**Châtel-Gérard**
regio:	**Bourgogne-Franche-Comté**
woningtype:	**huis**
kamers:	**4**
opp. woning:	**44 m2**
opp. terrein:	**66 m2**
prijs:	**€ 28.000**

contact

makelaar:	**Capifrance Desmarest**
naam:	**Eve Desmarest**
spreekt:	**niet opgegeven**
telefoon:	**0620162140**