FRANIMO

https://www.franimo.be/te-koop/huis/frankrijk/plaats/lessay-50430/7436356/

huis te koop Lessay, Manche (Frankrijk)

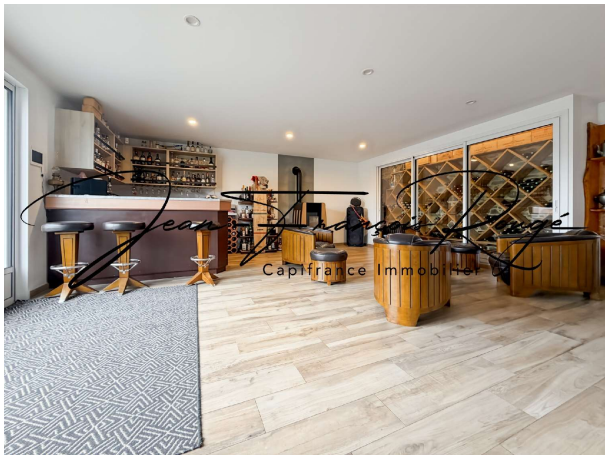



Huis te koop in of nabij Lessay in de Normandie voor een bedrag van € 599.000 met een oppervlakte van 303 m2 met 10 kamers en met een tuin of terrein van 2774 m2 , dit onroerend goed object wordt u aangeboden door Rouge van makelaardij Capifrance Rouge .

gegevens woning

Franimo id:	**7436356**
referentie:	**340936681713**
nabij of in:	**Lessay**
regio:	**Normandie**
woningtype:	**huis**
kamers:	**10**
opp. woning:	**303 m2**
opp. terrein:	**2774 m2**
prijs:	**€ 599.000**

contact

makelaar:	**Capifrance Rouge**
naam:	**Rouge**
spreekt:	**niet opgegeven**
telefoon:	**0628017504**